RATUNKOWA
W ROZTOCE
Z PASJI DO GÓR, Z PASJI DO MEDYCYNY. SPOTKAJMY SIĘ

ULTRASONOGRAFIA POINT OF CARE

Tomasz Lemm
Kamil Barglik

Dawno, dawno temu…

- Organizacja i logistyka
- Program, pacjenci
- Who We Are
- Początki
- Who Are You?
- HOKUS POKUS

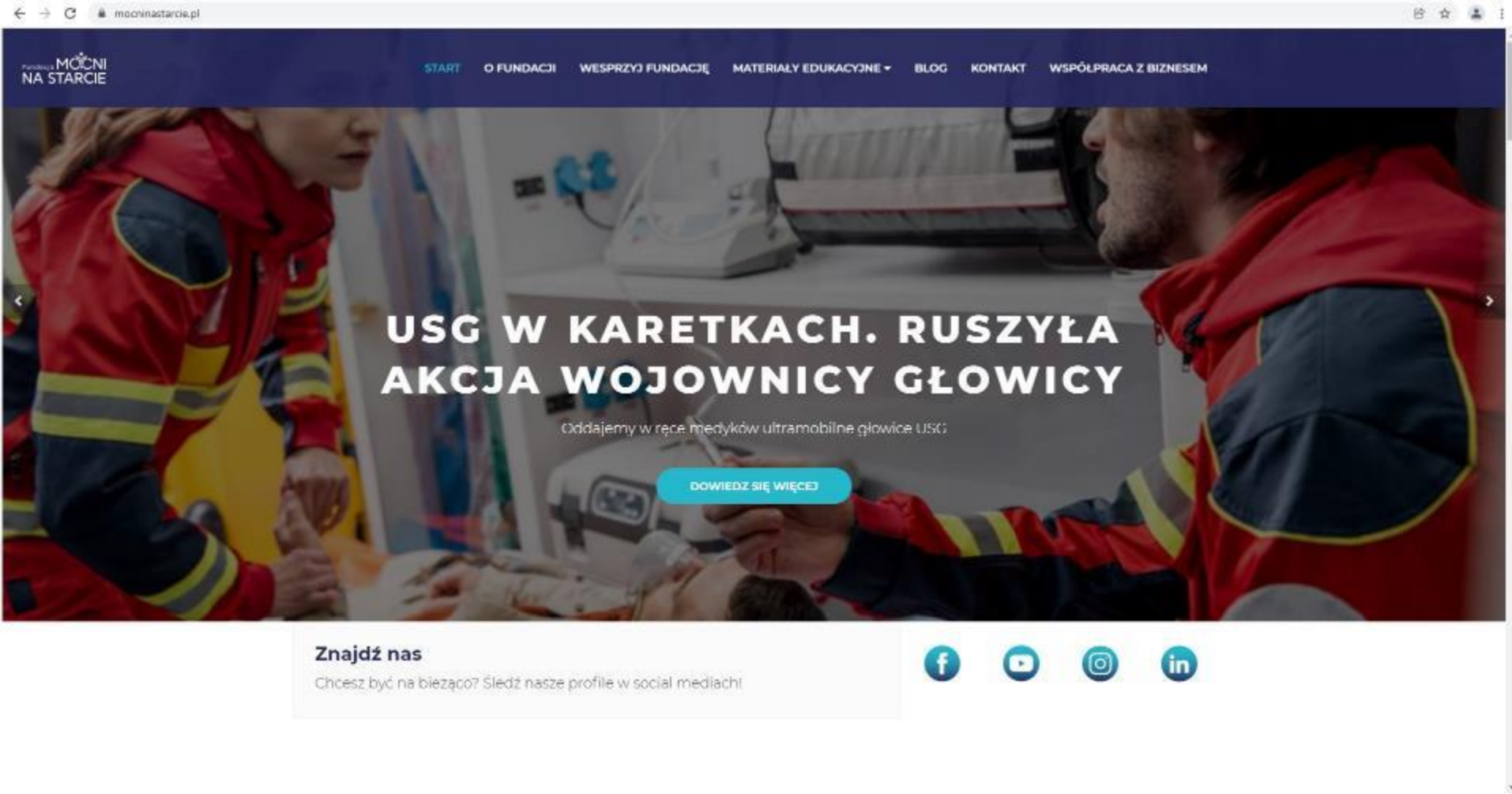
mocninastarcie.pl
Fundacja MOCNI NA STARCIE
START
O FUNDACJI
WESPRZYJ FUNDACJĘ
MATERIAŁY EDUKACYJNE
BLOG
KONTAKT
WSPÓŁPRACA Z BIZNESEM
USG W KARETKACH. RUSZYŁA AKCJA WOJOWNICY GŁOWICY
Oddajemy w ręce medyków ultramobilne głowice USG
DOWIEDZ SIĘ WIĘCEJ
Znajdź nas
Chcesz być na bieżąco? Śledź nasze profile w social mediach!

RATUNKOWA
W ROZTOCE
Z PASJI DO GÓR, Z PASJI DO MEDYCYNY, SPOTKAJMY SIĘ

Podstawy ultrasonografii

Tomasz Lemm
Marcin Gałkiewicz

Nie bójmy się USG

- Natura ultradźwięków
- Głowice
- Wachlarz i jabłko
- Guzikologia stosowana

Głowice - MHz

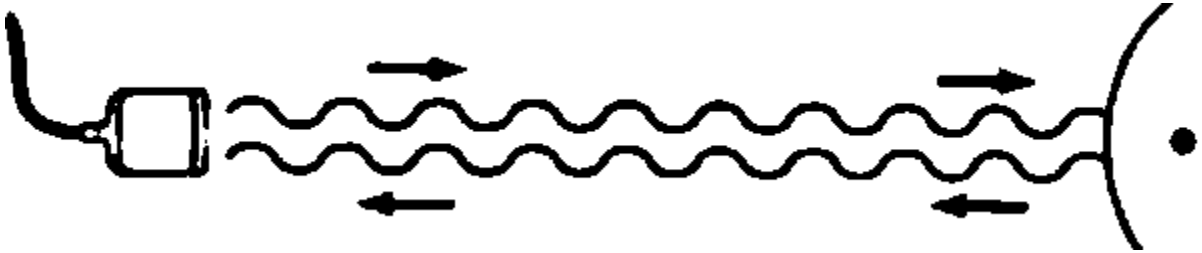

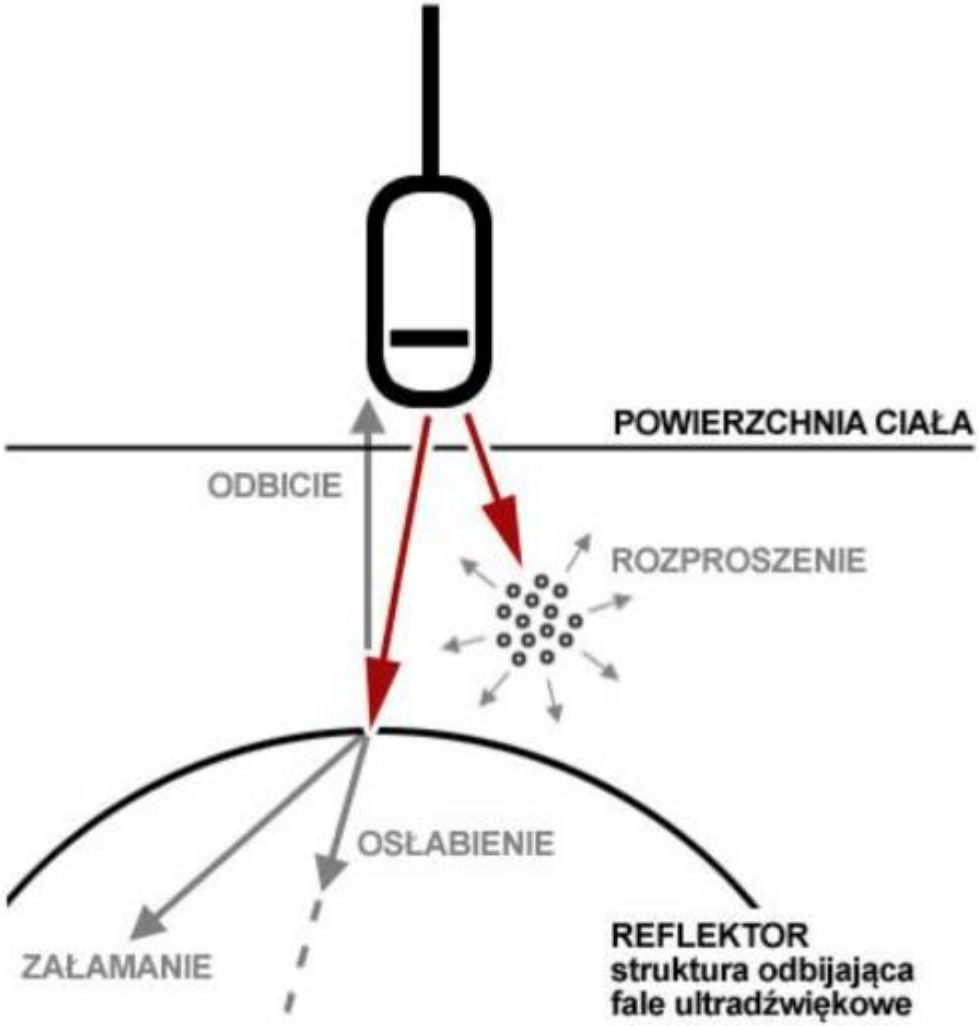
POWIERZCHNIA CIAŁA
ODBICIE
ROZPROSZENIE
OSŁABIENIE
ZAŁAMANIE
REFLEKTOR
struktura odbijająca
fale ultradźwiękowe

Trudności i ograniczenia

- USG ma pewne ograniczenia:
  fale ultradźwiękowe ulegają praktycznie całkowitemu odbiciu na granicy obszarów:
  - wypełnionych gazem (płuca, jelita)
  - oraz kości, kamienie, przepona.
- CIEŃ AKUSTYCZNY

Trudności i ograniczenia

- MOCNE ODBICIE FALI – hyperechogeniczny (biały)
    - Przepona, kości, kamień.
- SŁABE ODBICIE FALI
    - Tkanki miękkie (wątroba, śledziona, serce)
- BRAK ODBICIA FALI
    - Płyn, krew, zawartość torbieli.

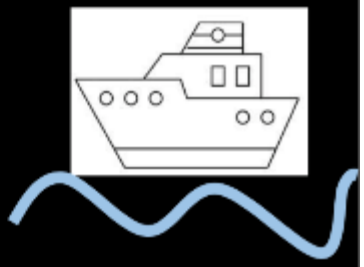

PŁYN - hypoechoegniczny

SONOACE
X4
OB
FPS 25D
C3-7ED
10.0cm
HGen.
MI 0.8
TIs 0.3
CINE
#255
M
[2D] G48 / P100
86dB / FA6
FSI2 / PGC0
0
5
10
2D
1 Auto Run
3 Start Cine
4 End Cine

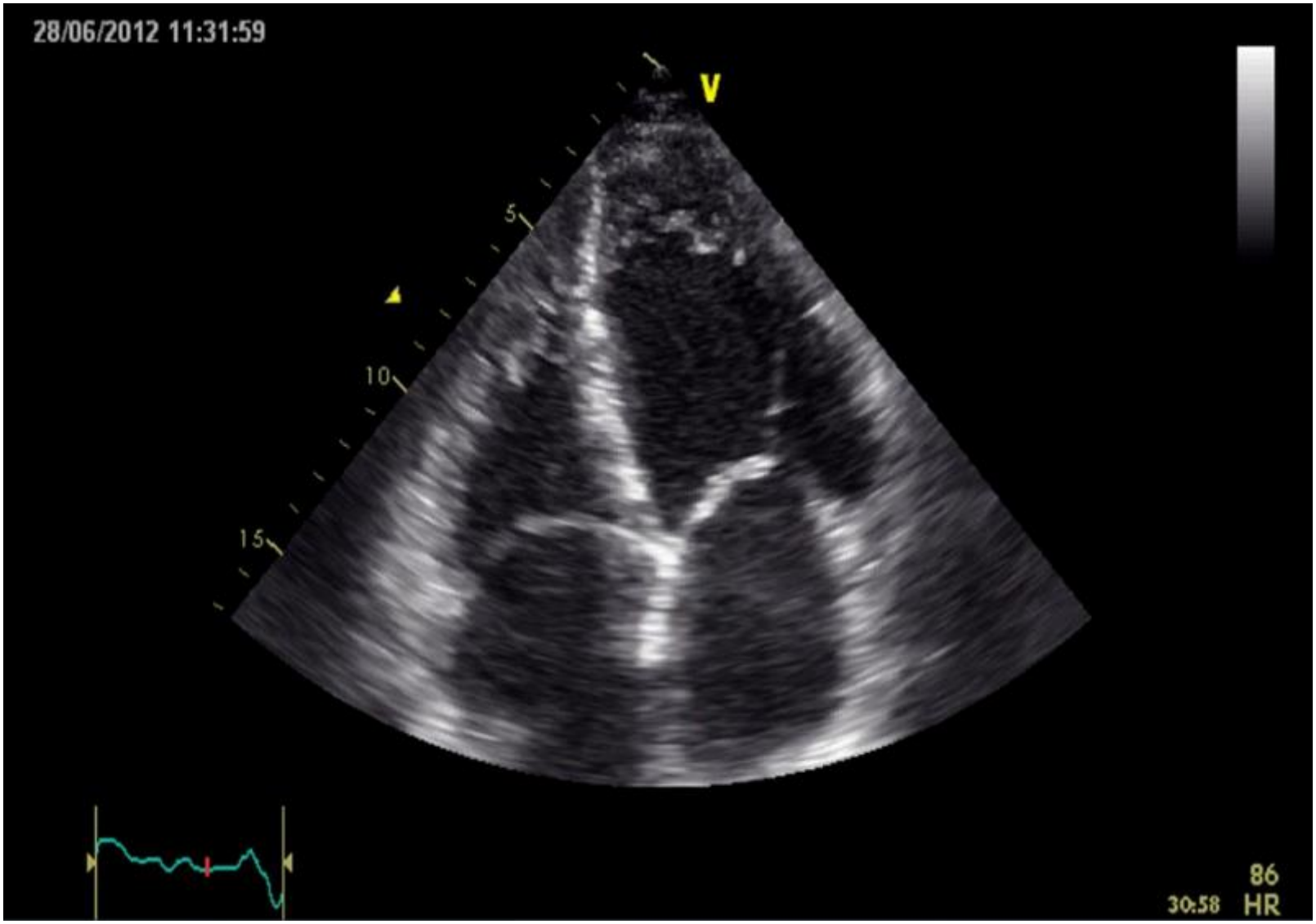
28/06/2012 11:31:59
V
5
10
15
86
30:58 HR

TKANKI
– hyper- lub normoechogeniczne

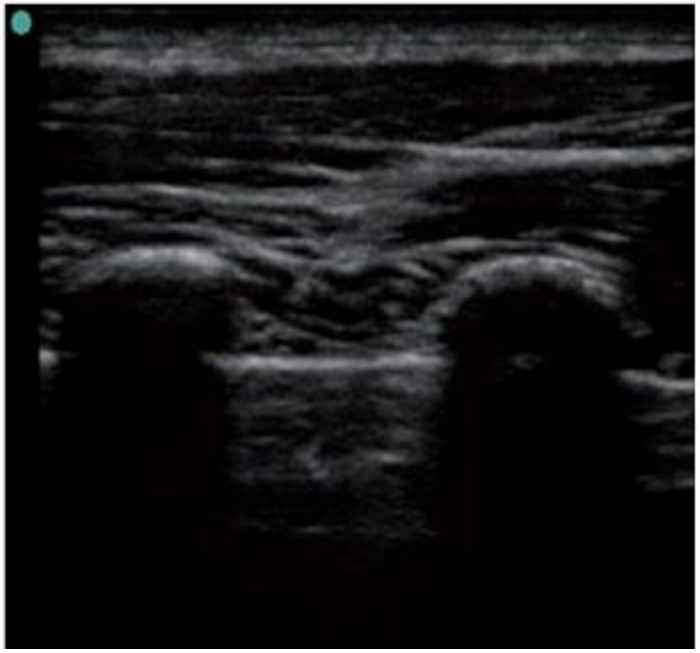

CAŁA RESZTA
– hyper-, hypo-, normoechogeniczne

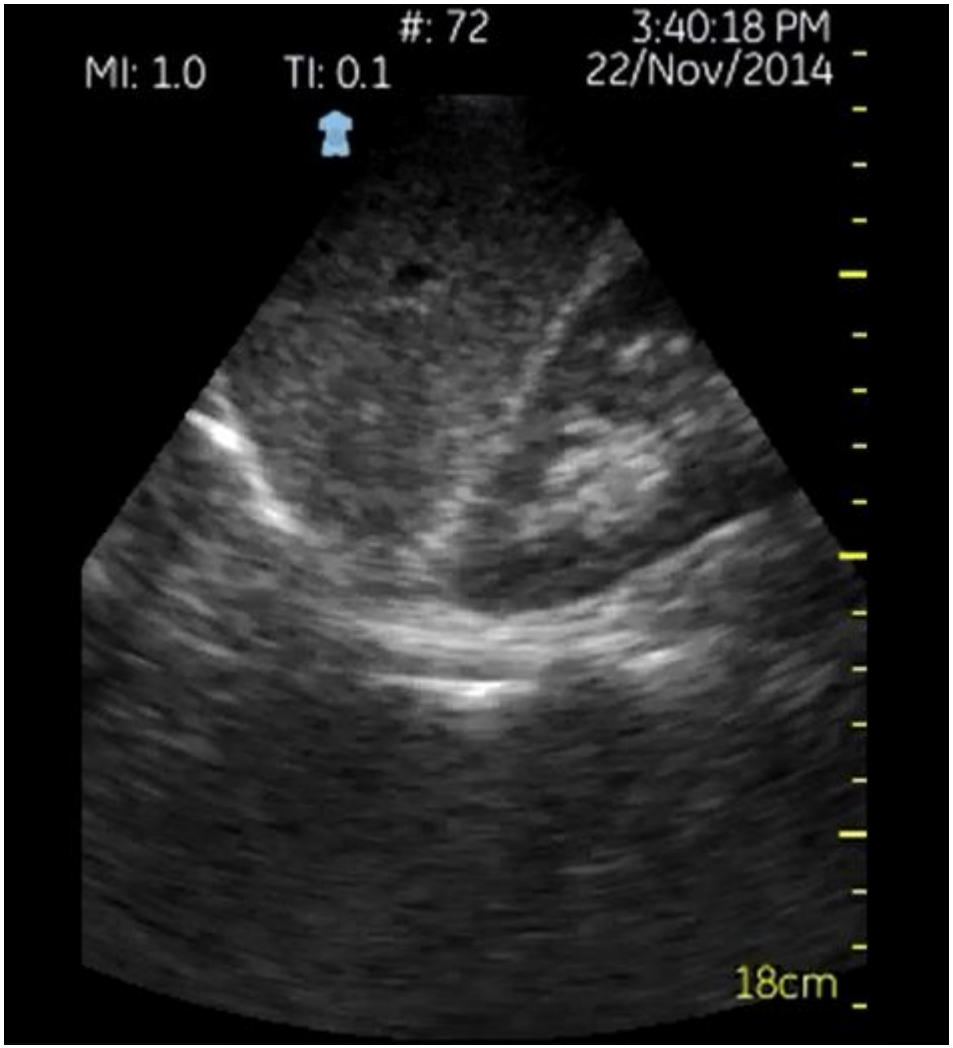
#: 72
3:40:18 PM
MI: 1.0
TI: 0.1
22/Nov/2014
18cm

Cień i wzmocnienie

Cień i wzmocnienie

Gaz jelitowy

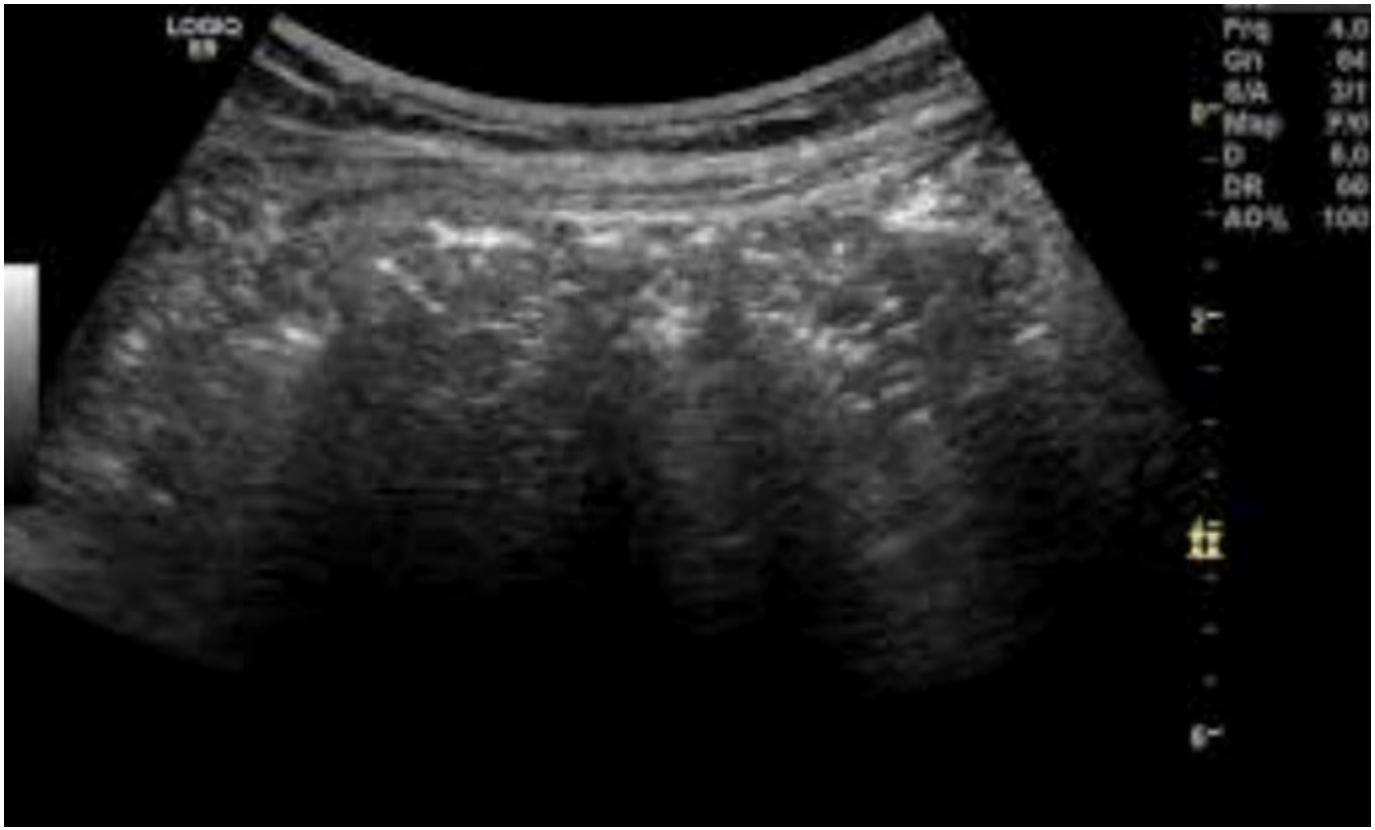

Głowice

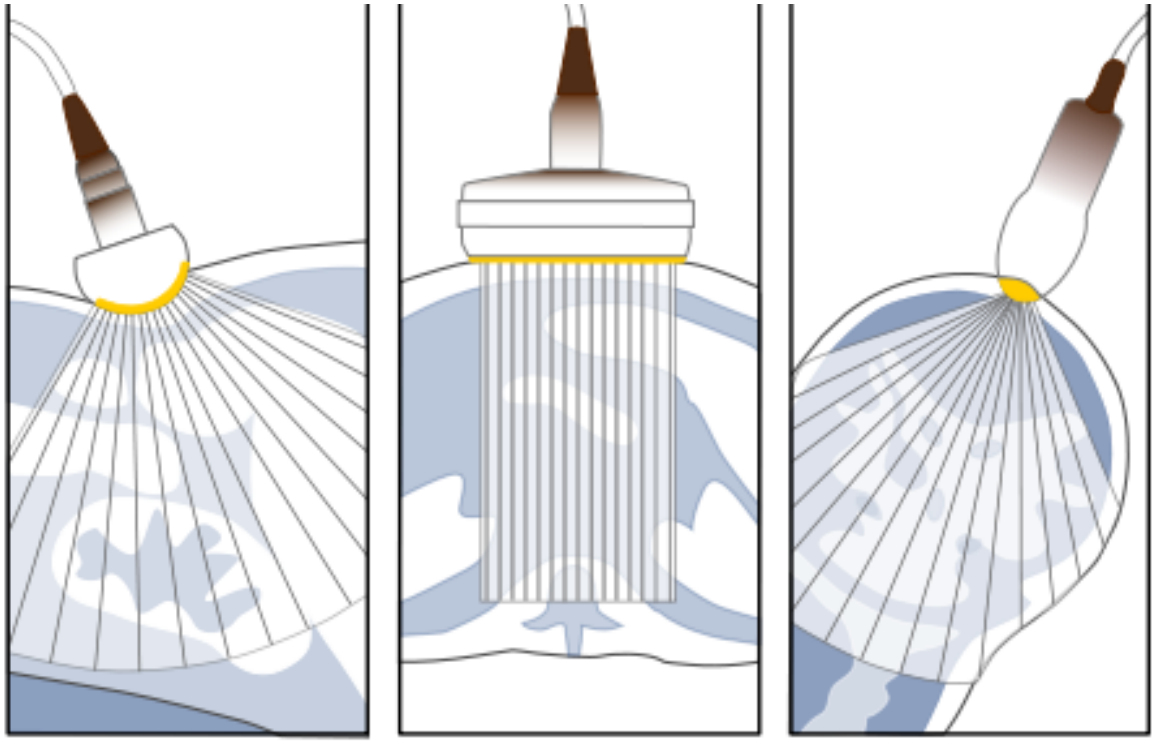

- Brzuch
- Głęboko i szeroko
- Powierzchownie
- Naczynia
- Płytko i wąsko
- Np. Serce
- Pośrednio

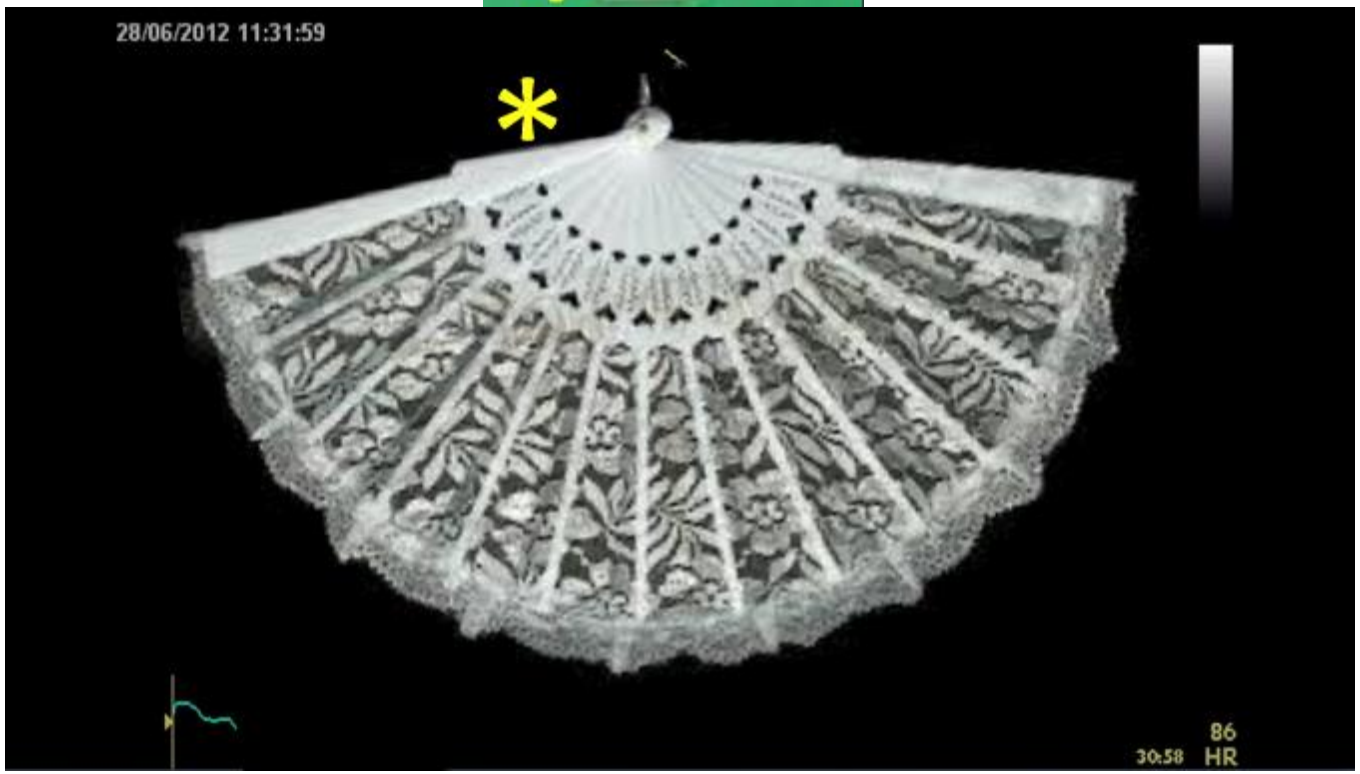
28/06/2012 11:31:59
86
30:58 HR

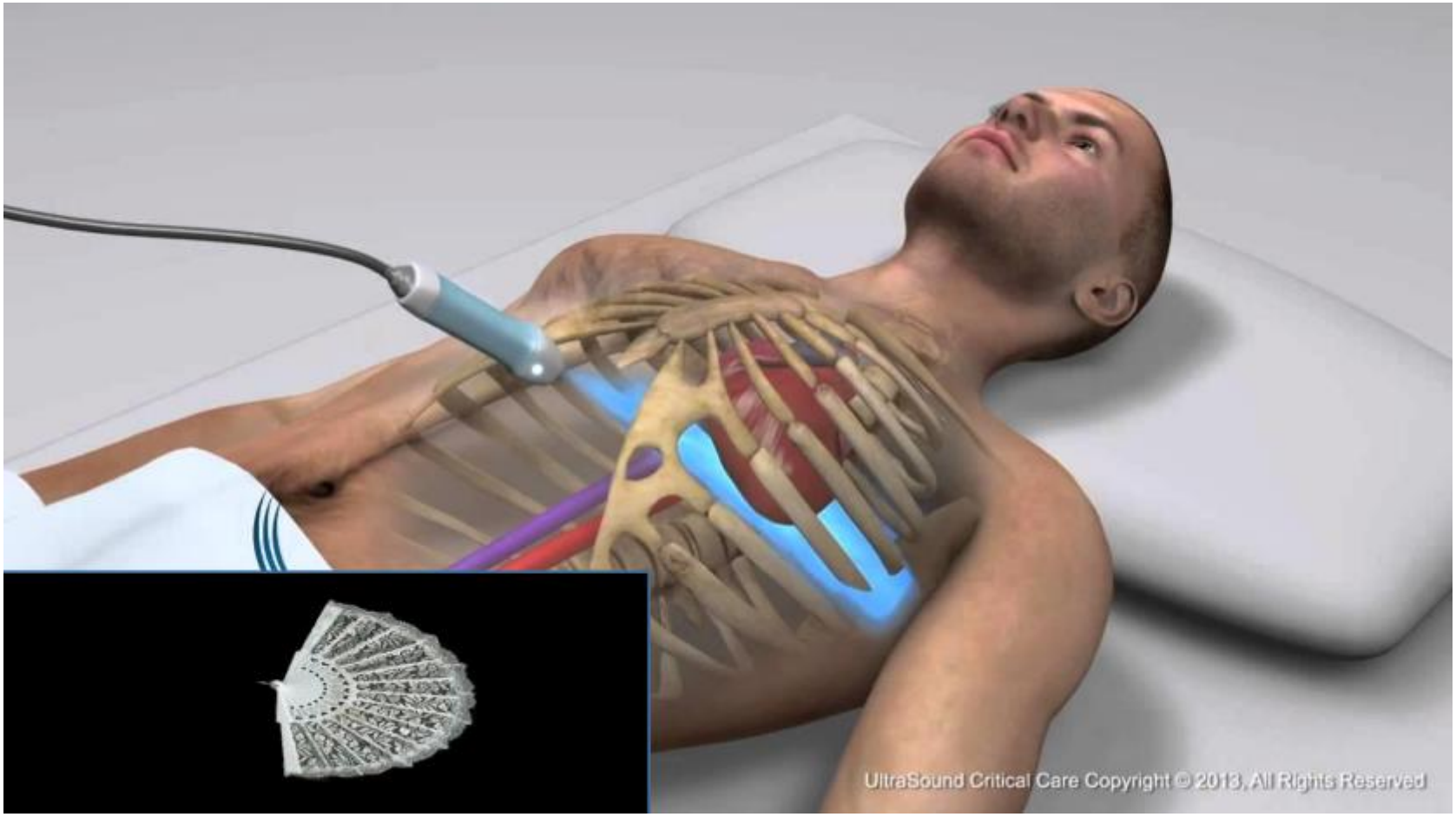
UltraSound Critical Care Copyright © 2013, All Rights Reserved

Jabłko, a USG

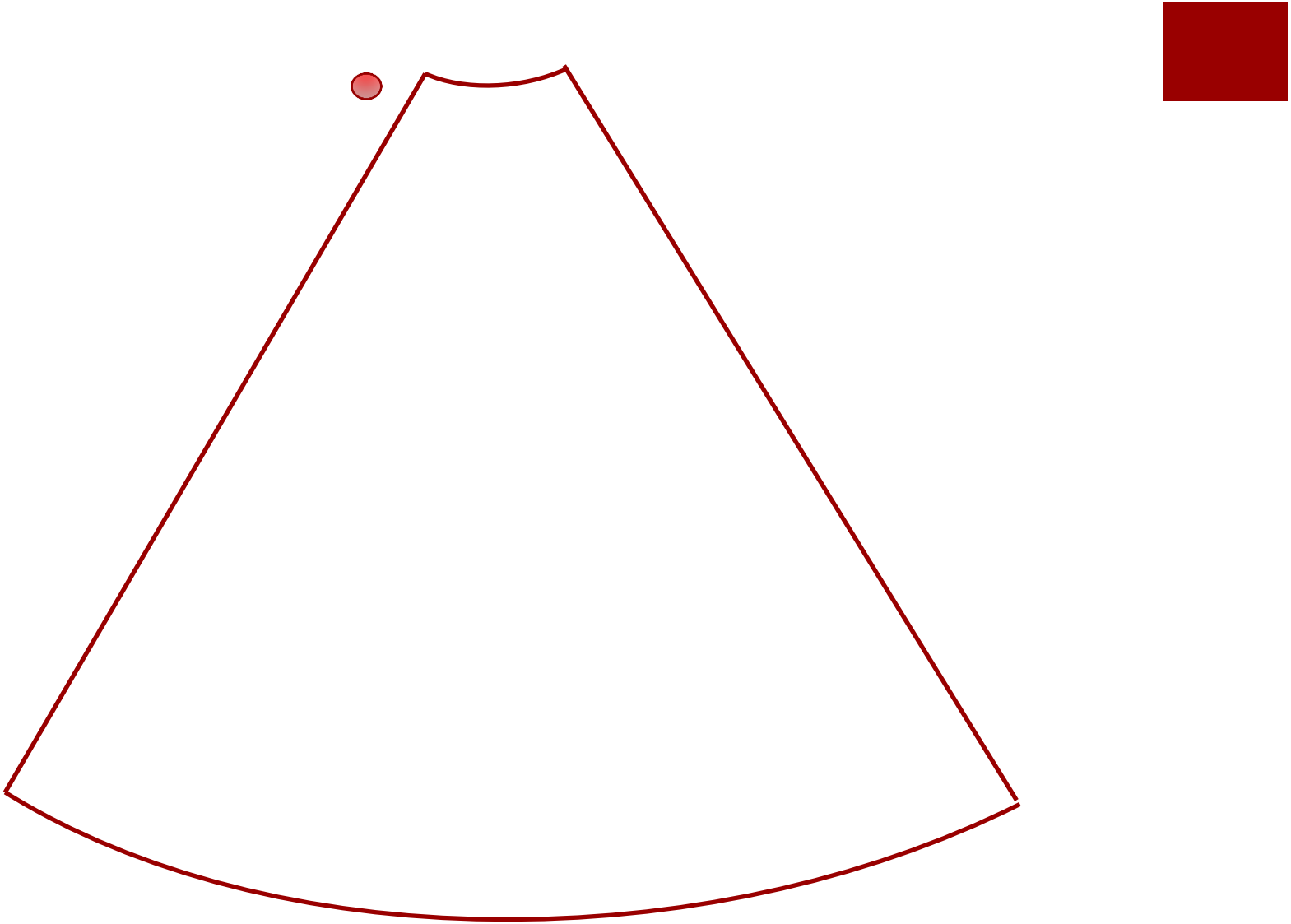

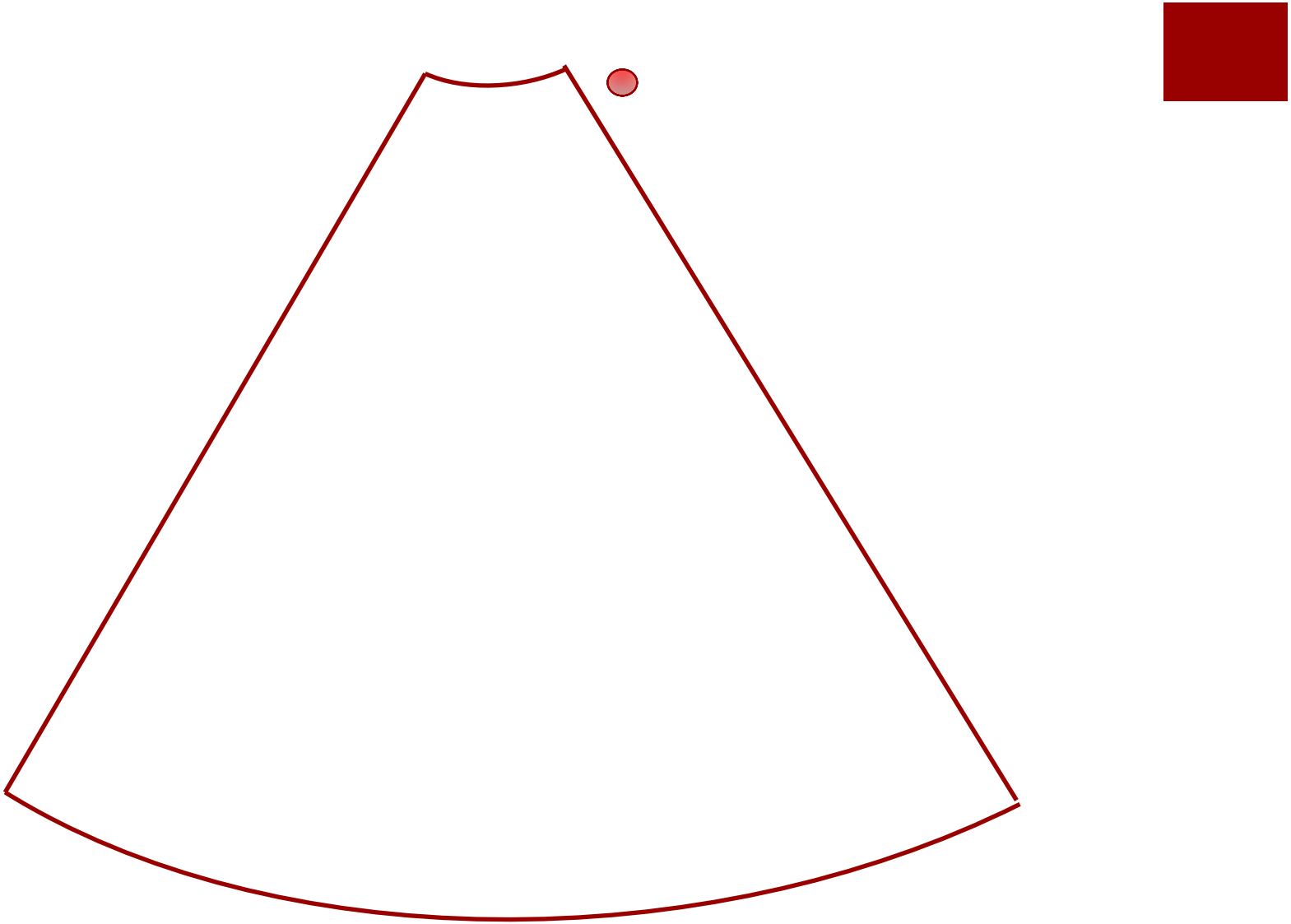

Guzikologia stosowana

- DEPTH – głębokość
- GAIN – wzmocnienie, jasność
- ZOOM – powiększenie
- FREEZE – zatrzymanie/zamrożenie
- COLOR/CFM – dopler kolorowy
- SAVE, AQUIRE – nagrywanie obrazu/filmu

RATUNKOWA
W ROZTOCE
Z PASJI DO GÓR, Z PASJI DO MEDYCYNY SPOTKAJMY SIĘ

Dziękuję za uwagę